Die ersten und die heutigen

CHRISTUS-TRÄGER

Matthäus 1,18-25

Photo by Gareth Harper on Unsplash

MARIA

- normale, integre junge Frau
- erste Beziehung mit Gott
- trug Christus in die Welt

JOSEPH

- gerechter + liebevoller Verlobter
- zögert zunächst misstrauisch
- nimmt dann Gottes Reden ernst
- gehorsam
- übernahm selbstlos Verantwortung für eine unbequeme Aufgabe
- half, Christus in die Welt zu tragen:
  - Maria unterstützen
  - Gottes Werk Gottes Namen geben

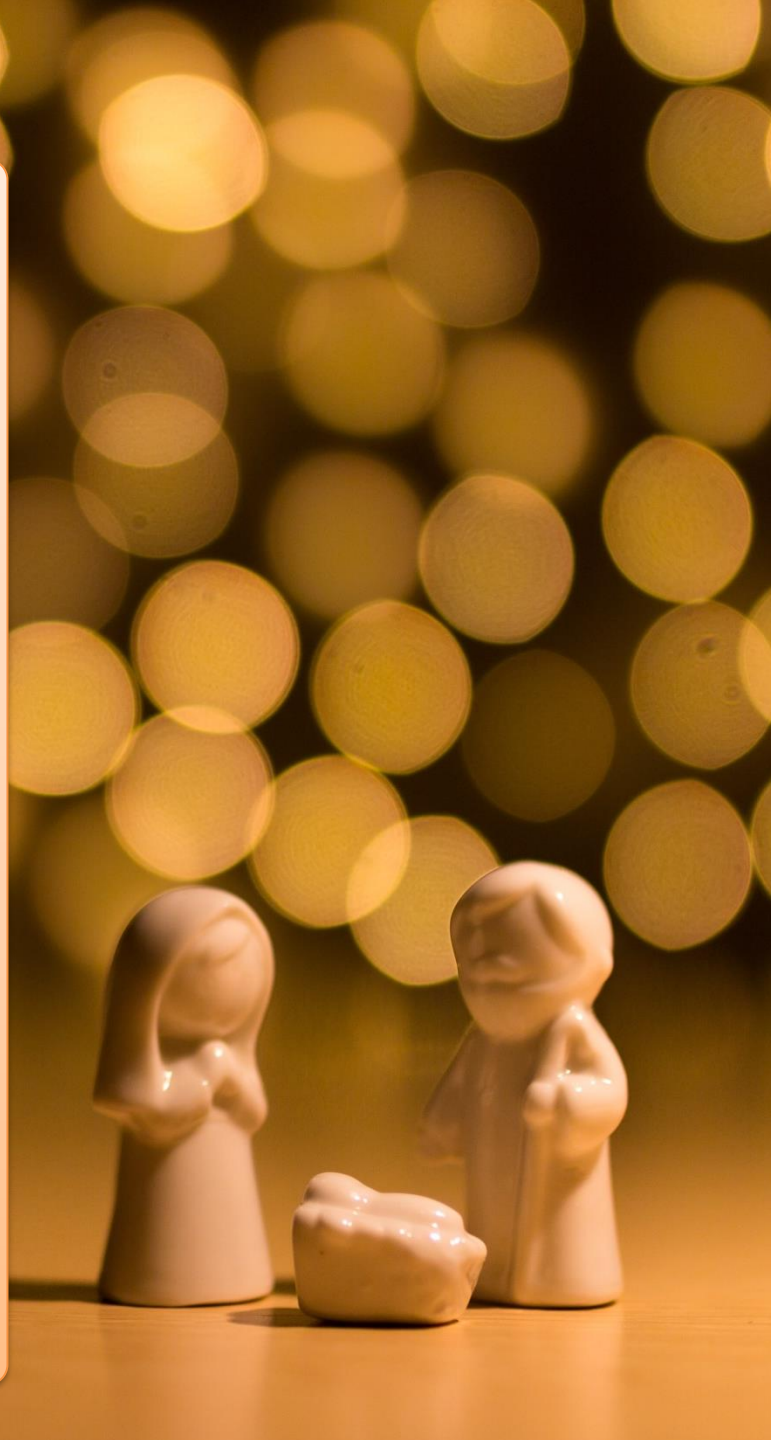

MARIA

- bringt persönlich Gott mit Menschen in Beziehung

JOSEPH

- schafft die Rahmen-bedingungen für diese Begegnung

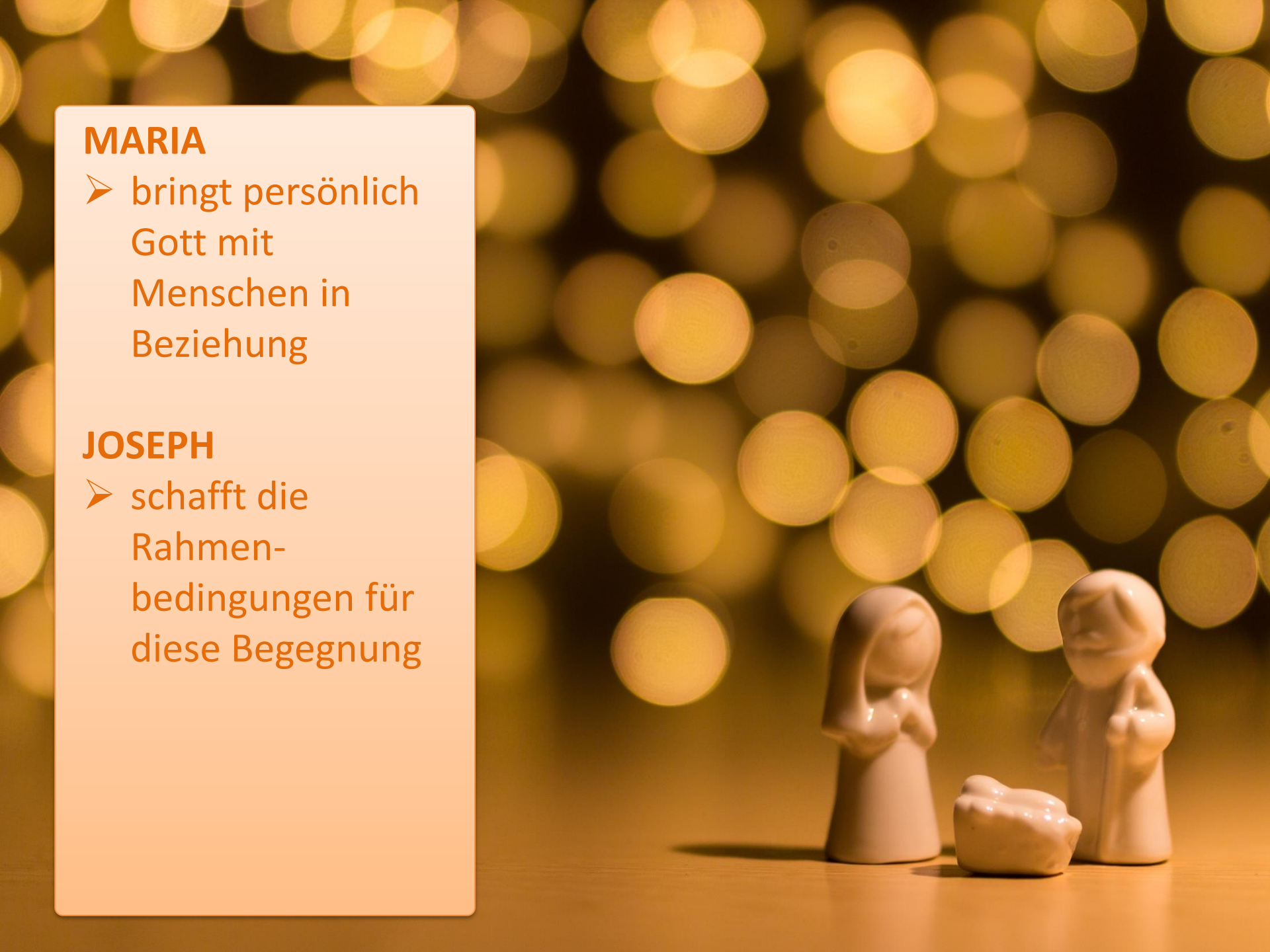

WIR BEDANKEN UNS FÜR ALLE MITARBEIT

an

Rahmenbedingungen und Atmosphäre

sowie bei allen

Begegnungen und Beziehungen

unseres Gemeindelebens!

„Wir danken unserem Gott bei jeder Erinnerung an euch!“
(Phil 1,3)

WIR BEDANKEN UNS FÜR ALLE MITARBEIT

an
Rahmenbedingungen und Atmosphäre

sowie bei allen
Begegnungen und Beziehungen

unseres Gemeindelebens!

„Wir danken unserem Gott bei jeder Erinnerung an euch!“
(Phil 1,3)

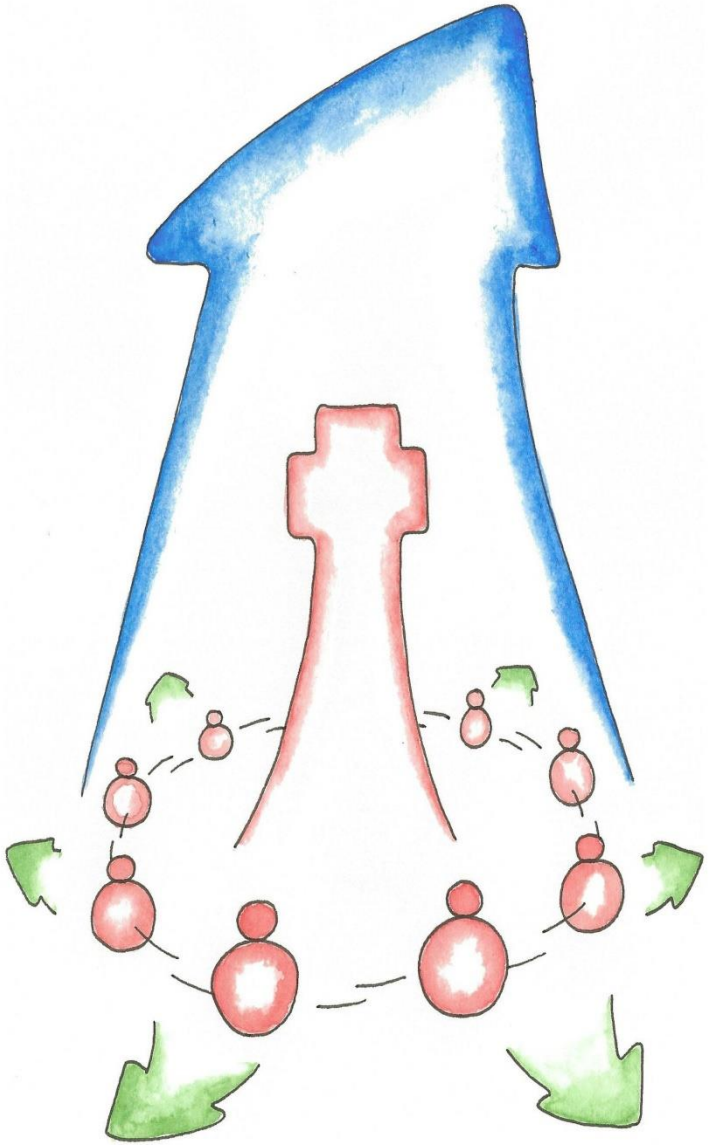

WIR BEDANKEN UNS FÜR ALLE MITARBEIT

an
Rahmenbedingungen und Atmosphäre

sowie bei allen
Begegnungen und Beziehungen

unseres Gemeindelebens!

„Wir danken unserem Gott bei jeder Erinnerung an euch!“
(Phil 1,3)

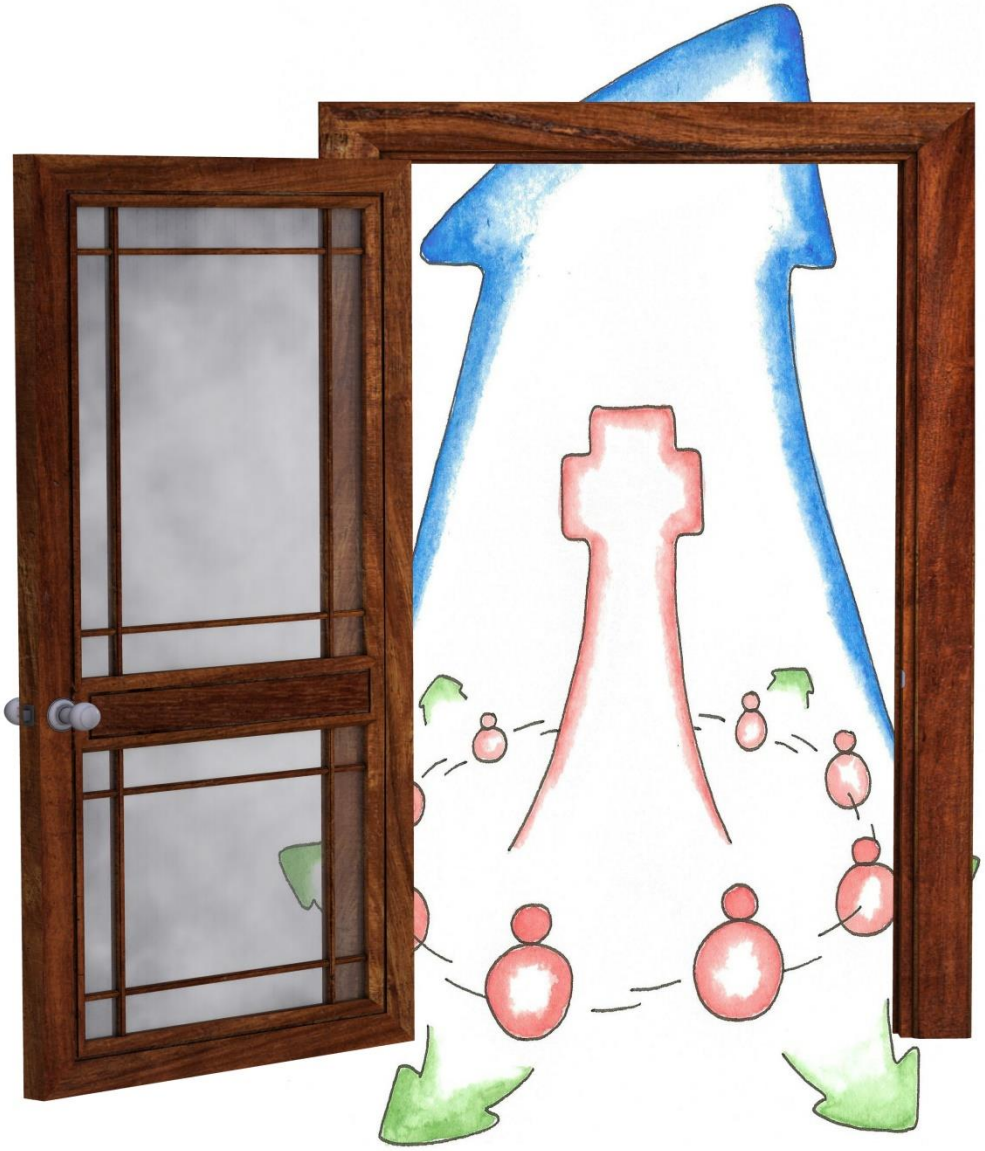

WIR BEDANKEN UNS FÜR ALLE MITARBEIT

an

Rahmenbedingungen und Atmosphäre

sowie bei allen

Begegnungen und Beziehungen

unseres Gemeindelebens!

„Wir danken unserem Gott bei jeder Erinnerung an euch!“
(Phil 1,3)

WIR BEDANKEN UNS FÜR ALLE MITARBEIT

an
Rahmenbedingungen und Atmosphäre

sowie bei allen
Begegnungen und Beziehungen

unseres Gemeindelebens!

„Wir danken unserem Gott bei jeder Erinnerung an euch!“
(Phil 1,3)

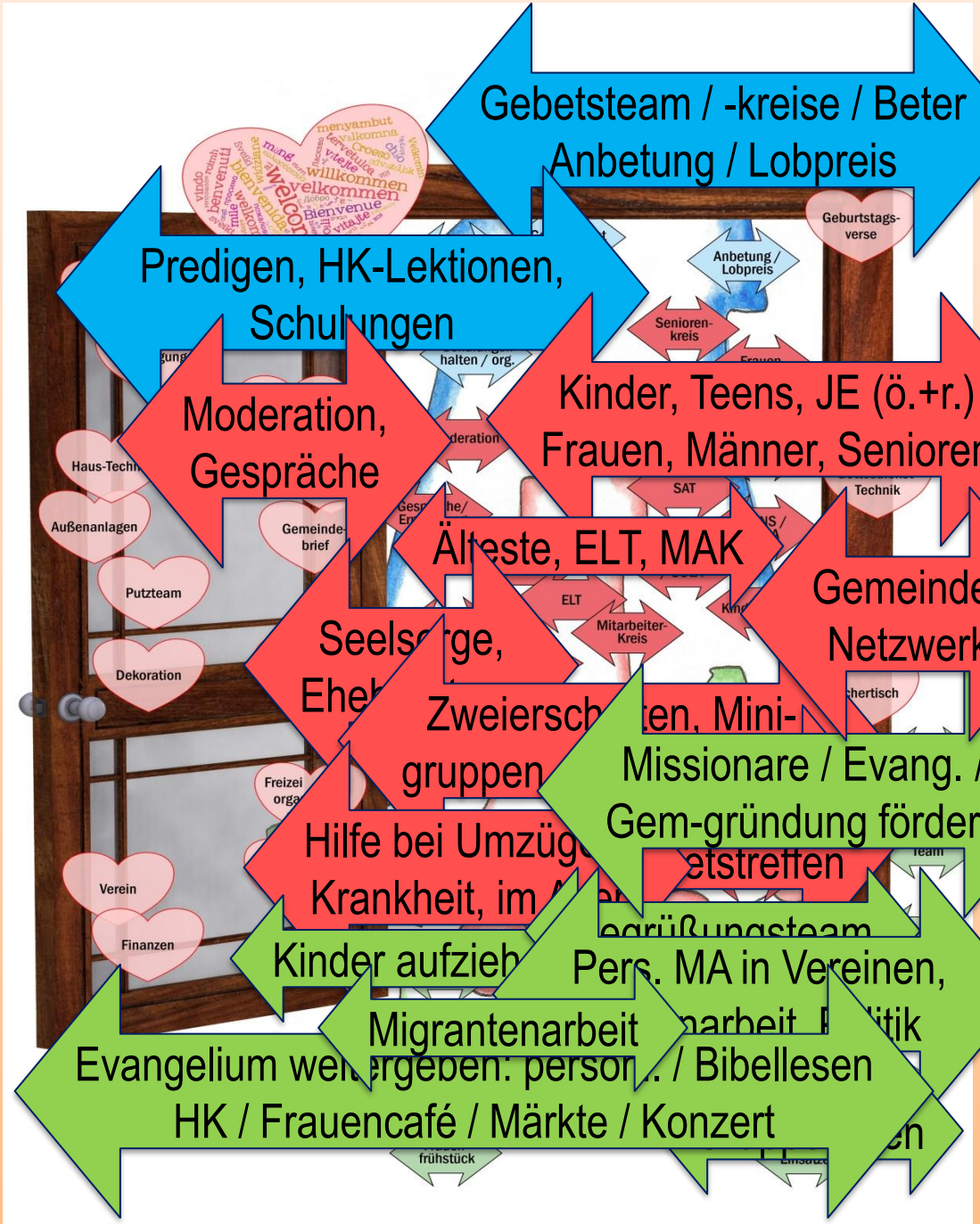

Egal, was wir in 2020 tun, lasst uns wie Maria & Joseph

CHRISTUS IN DIE WELT TRAGEN!